



Приложение №9 к распоряжению  
Сибирского регионального центра  
МЧС России от \_\_\_\_ .06.16 № \_\_\_\_



# ПАСПОРТ

Единой дежурно-диспетчерской службы  
Верхнекетского муниципального района  
Томской области

# КРАТКАЯ ХАРАКТЕРИСТИКА ВЕРХНЕКЕТСКОГО МУНИЦИПАЛЬНОГО РАЙОНА

Площадь территории района (тыс.км.кв.)	Кол-во населения района (чел.)	Количество н.п.		Кол-во назначенных старост	Кол-во созданных маневренных групп	Кол-во патрульно-маневренных групп	Кол-во патрульных групп	Кол-во рисков на территории МО в ТЗ АПК «БГ»
		Всего н.п.	Жилых н.п.					
<b>43,348</b>	<b>14588</b>	<b>18</b>	<b>16</b>	<b>16</b>	<b>8</b>	<b>8</b>	<b>2</b>	<b>20</b>

**Адрес администрации:** 636500, Томская область, Верхнекетский район, р.п. Белый Яр, ул. Гагарина,15.

**Адрес электронной почты:** vktedds@mail.ru

**Телефон:** тел.: Факс: 8(38258) 2-19-99.

**Верхнекетский район расположен на северо-востоке Томской области и граничит:** На севере и востоке граничит с Красноярским краем, на Западе с Колпашевским, Парабельским, Каргасокским районами, на Юге с Первомайским, Тегульдетским и Молчановским районами Томской области. Занимает площадь 43348 тыс. кв. км. (13% от площади области) Административный центр - п.Белый Яр (8039 тыс. жителей) находится в центре муниципального района на берегу р. Кеть, притока р. Оби.

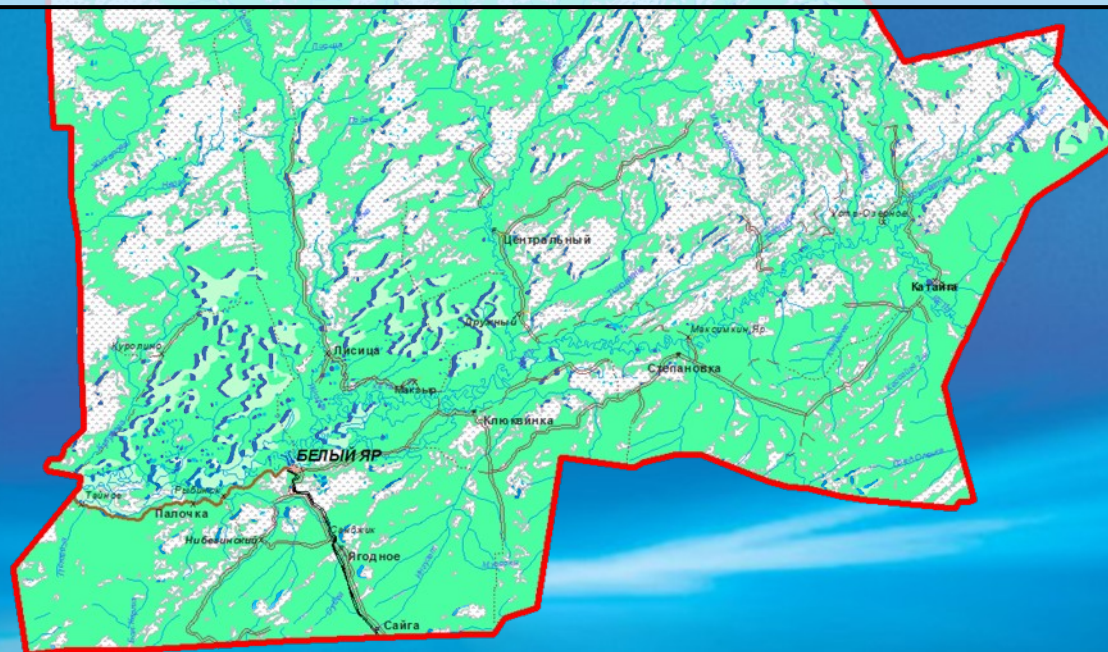

*Социально значимые объекты/в том числе с круглосуточным пребыванием людей:*

*общеобразовательные школы – 12;*

*высшие учебные заведения – 1;*

*детские сады – 6;*

*учреждения здравоохранения – 5, из них:*

*муниципальных –;*

*областного подчинения; ;*

*прочих – 7.*

*театры – ;*

*музеи – ;*

*кинотеатры – ;*

*библиотеки – ;*

*- объекты религиозного культа (храмы, монастыри) – (православные христианские)*

***Потенциально опасные объекты:***

***взрывопожароопасных – 1***

# РУКОВОДСТВО МУНИЦИПАЛЬНОГО РАЙОНА И ЕДДС



Глава  
Верхнекетского муниципального района - председатель КЧС и ПБ Верхнекетского  
муниципального района Томской области

**Альсевич Светлана Александровна**

сл. тел: 8 (38258) 2-17-37

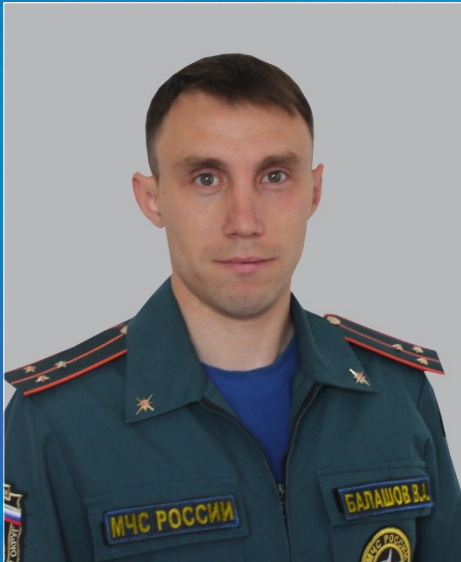

Начальник пожарно-спасательной части  
капитан внутренней службы

**Балашов Вадим Александрович**

сл. тел: 8 (38258)2-37-18

# РАЗМЕЩЕНИЕ ЕДДС ВЕРХНЕКЕТСКОГО МУНИЦИПАЛЬНОГО РАЙОНА



ЕДДС Верхнекетского муниципального района  
размещена  
на 1-ом этаже здания Администрации района.  
Площадь зала ОДС – 12,75 кв. м.

Оперативный зал ЕДДС Верхнекетского района (12,75 м<sup>2</sup>)

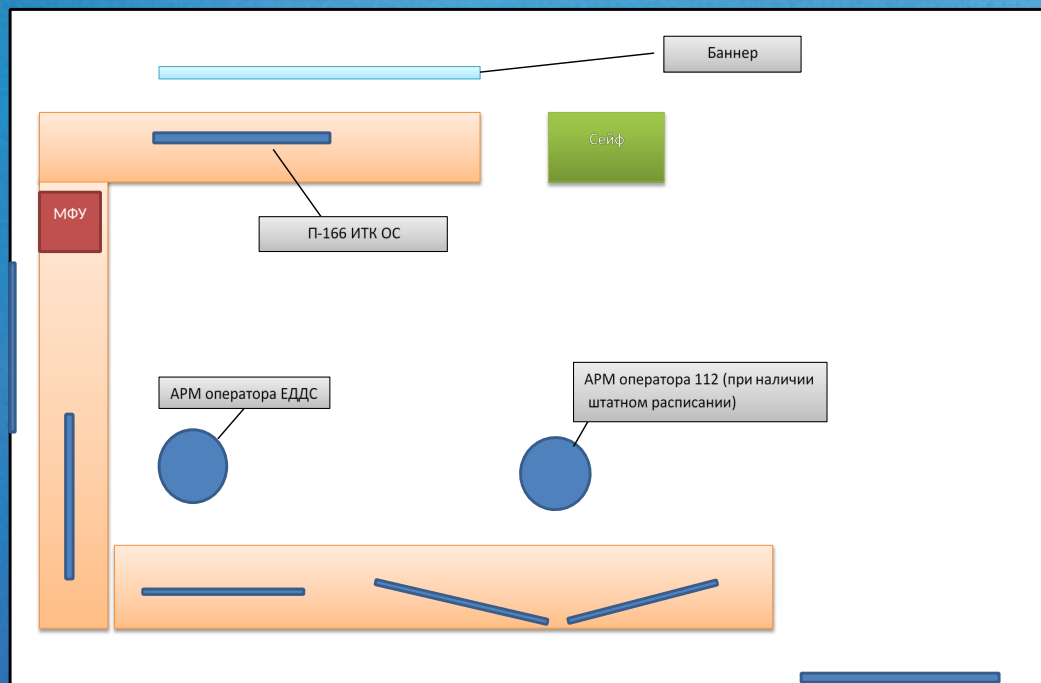

# ЗАЛ ОПЕРАТИВНОЙ ДЕЖУРНОЙ СМЕНЫ ЕДДС ВЕРХНЕКЕТСКОГО МУНИЦИПАЛЬНОГО РАЙОНА

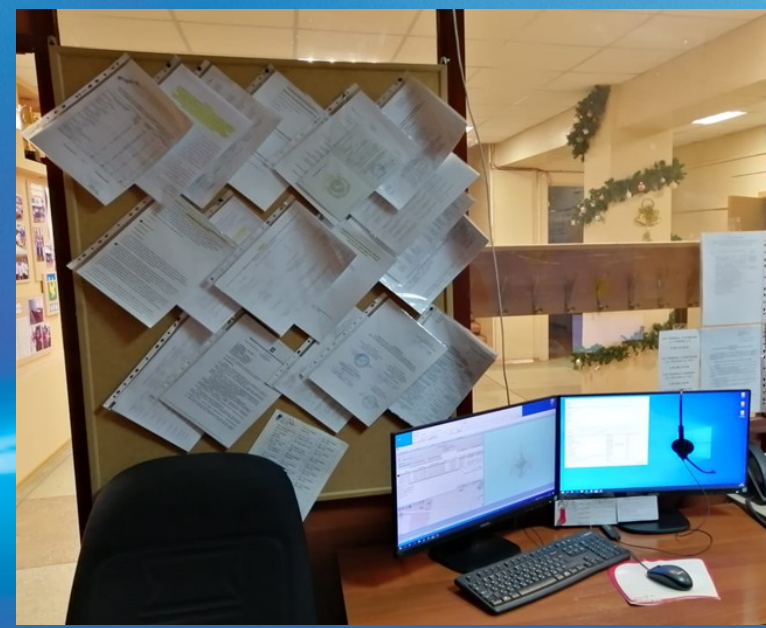

# ЧИСЛЕННОСТЬ ЕДДС ВЕРХНЕКЕТСКОГО МУНИЦИПАЛЬНОГО РАЙОНА

Штатная численность оперативных дежурных (чел.)	Численность дежурной смены (чел.)	Заработная плата диспетчеров (тыс. руб.)	Средняя зарплата в районе (тыс. руб.)	Консолидированный бюджет района (млн. руб.)
6	1	35,44	52,63	0,80

# ОСНАЩЕНИЕ ЕДДС ВЕРХНЕКЕТСКОГО МУНИЦИПАЛЬНОГО РАЙОНА

Телефонная связь			Система хранения, обработки и передачи данных			Видеоконференцсвязь		Система радиосвязи	
АТС	Телефонные аппараты с кнопками прямого вызова	Система записи переговоров	Оборудование ЛВС	Оборудование хранения данных	Компьютеры (количество)	Видеокамера с функцией зума и поворота	Внешний микрофон	УКВ	КВ
+	-	+	+	+	3	-	+	-	-

Система отображения информации	Система оповещения		Система внутренней громкой связи	Система бесперебойного электропитания	Система мониторинга транспортных средств	Наличие метеостанции	Приборы радиационного и химического контроля
	Система оповещения персонала	Система оповещения населения					
-	-	+	-	+	-	+	+

# НАЛИЧИЕ ПРЯМЫХ КАНАЛОВ СВЯЗИ ЕДДС ВЕРХНЕКЕТСКОГО МУНИЦИПАЛЬНОГО РАЙОНА

Подключение к сети Интернет	Подключение к сети связи МЧС России	Подключение к сети связи органов власти (администрации)	Количество городских (районных) ДДС	Количество прямых телефонных каналов связи с городскими (районными) ДДС	УКВ- радиосвязь с городскими (районными) ДДС (количество абонентов)	Потенциально - опасные объекты	
						Всего ПОО	Количество прямых телефонных каналов связи с ДДС ПОО
+	+	+	7	-	-	1	-

Социально-значимые объекты		Объекты с массовым пребыванием людей	
Всего СЗО	Возможность прямого вызова абонентов СЗО с телефонов ЕДДС (количество абонентов)	Кол-во объектов с массовым пребыванием людей	Возможность прямого вызова абонентов объектов с массовым пребыванием людей с телефонов ЕДДС (количество абонентов)
3	-	3	-